

un'accoglienza dedicata all'anziano autosufficiente o semiautosufficiente, che desideri essere accompagnato nel quotidiano usufruendo di una protezione ed assistenza completa e confortevole. Per l'utente è possibile beneficiare di un contributo socio-assistenziale (voucher).

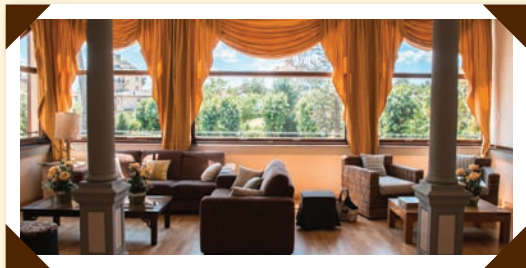

RESIDENZA VILLA MOLINA

La nuova Residenza Villa Molina, dimora storica di pregio architettonico immersa in un parco secolare con i suoi alloggi protetti, rispondenti ai più elevati standard qualitativi, offre all'ospite un Progetto di soggiorno dedicato, di sostegno e cura, personalizzato secondo le proprie necessità ed aspettative. La gamma dei servizi comprende oltre ad un accurato trattamento alberghiero assistenza 24h su 24 e di supporto alla persona, medico-infermieristica, animazione e fisioterapia.

VILLA BERNOCCHI E RESIDENZA GIARDINO DUE

Un discorso particolare meritano Villa Bernocchi e Residenza Giardino Due, strutture costituite da quattro comunità specializzate nella riabilitazione psichiatrica. Proprio a questo obiettivo è dedicata una gamma di attività che copre l'approccio specialistico psichiatrico, l'assistenza medico-infermieristica 24 ore su 24 e la riabilitazione intesa come miglioramento della qualità della vita dell'ospite in comunità. Completa la gamma delle unità d'offerta del complesso residenziale di Villa Bernocchi una serie di appartamenti di residenzialità leggera.

Residenza ai Pini* R.S.A. - Hospice*

Besano (VA) Via Gastaldi, 31
Tel. e Fax 0332 916900
e-mail: residenza.pini@leresidenze.it

Residenza al Lago*

Porto Ceresio (VA) Via Matteotti, 56
Tel. e Fax 0332 917580
e-mail: residenza.lago@leresidenze.it

Residenza Giardino*

Lavena Ponte Tresa (VA) Via delle Sorgenti, 9
Tel. 0332 523333
e-mail: residenza.giardino@leresidenze.it

Residenza Ispra Relais*

Ispra (VA) Via Belvedere, 40
Tel. 0332 987891 - Fax 0332 784679
e-mail: ispra.relais@leresidenze.it

Residenza Lago Maggiore* R.S.A. - Cure Intermedie

Muceno - PortoValtravaglia (VA) Via Sanfideg, 1
Tel. 0332 547745 - Fax 0332 549347
e-mail: residenzalagomaggiore@leresidenze.it
cureintermedie@leresidenze.it

Residenza Villa Santa Maria

Bellano (LC) - Via Per Colico, 18
Tel. 0341 810361 - Fax 0341 810362
e-mail: residenzavillasantamaria@leresidenze.it

Residenza Villa Molina

Varese - Via Brunico, 31
Tel. e Fax 0332 335519
e-mail: villamolina@leresidenze.it

Villa Bernocchi*

Varese (VA) - Via Montello, 9
Tel. 0332 283699 - Fax 0332 289825
e-mail: villa.bernocchi@leresidenze.it

Residenza Giardino Due*

Lavena Ponte Tresa (VA) Via delle Sorgenti, 9
Tel. e Fax 0332 523265
e-mail: residenza.giardino@leresidenze.it

Per informazioni

Numero Verde
800-397009

02 58308080

segreteria.direzionale@leresidenze.it

Uffici di Varese: Villa Bernocchi - Via Montello, 9 (Va)
Uffici di Milano: Via S. Maria Fulcorina, 13 - MM Cordusio (Mi)

www.leresidenze.it

*Accreditate dalla Regione Lombardia

Le Residenze



Dove conta tutto.
Tranne l'Età.



Gruppo Le Residenze

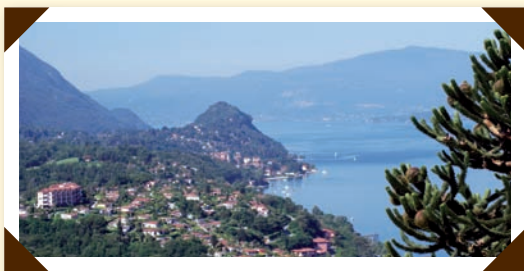

Il Gruppo Le Residenze è nato e si è sviluppato per rispondere alle richieste delle persone anziane che, avanzando con l'età, presentino particolari esigenze. A loro, da più di 30 anni offriamo con le nostre strutture, rispondenti ai più elevati standard previsti nel settore, di associare ad un soggiorno protetto tutti i benefici dei più funzionali servizi: un accurato trattamento alberghiero, assistenza medico-infermieristica 24 ore su 24, terapie riabilitative e un'animazione adatta alle possibilità e problematiche degli ospiti. Sempre sostenuti da personale qualificato, attento ed affettuoso, per farli sentire sempre protetti e davvero a "casa".



RESIDENZA AI PINI

Con una splendida vista sul Lago di Lugano, poco lontano da Varese a Besano (VA), a circa 45 Km da Milano, sorge la R.S.A. **Residenza ai Pini**. È un moderno complesso racchiuso nel verde dei suoi giardini che offre un alto livello di qualificazione professionale per ogni tipo di servizio proposto. In particolare, questo contribuisce a farne il soggiorno ideale per anziani semi o non autosufficienti o che necessitino di riabilitazione. Nel complesso residenziale, si completa l'offerta con l'Hospice ai Pini. Un reparto completamente

autonomo di N. 8 posti letto, a carico del SS, dedicato ad un'assistenza globale del paziente in fase di progressiva ed irreversibile patologia, non solo oncologica.

RESIDENZA AL LAGO

La R.S.A. **Residenza Al Lago**, è situata a Porto Ceresio (VA), sul Lago di Lugano a circa 45 km da Milano, in una tranquilla zona verde. È una struttura particolarmente adatta all'accoglienza di anziani non più autosufficienti o con problemi particolari, come la demenza senile, l'Alzheimer, spesso non più in grado di svolgere autonomamente i gesti e le attività principali della vita quotidiana. La struttura è inoltre dotata di un reparto per SLA e stati vegetativi.



RESIDENZA LAGO MAGGIORE

La R.S.A. "**Residenza Lago Maggiore**" situata a Porto Valtravaglia (VA), una vera e propria oasi di benessere a misura di anziano con una splendida vista a 180° sull'incantevole Lago Maggiore, circondata da una verde e rilassante cornice naturale, facilmente raggiungibile da Milano. Ideale per lungodegenze, per periodi di vacanza assistita, di convalescenza o per riabilitazione. Nella struttura è attivo un

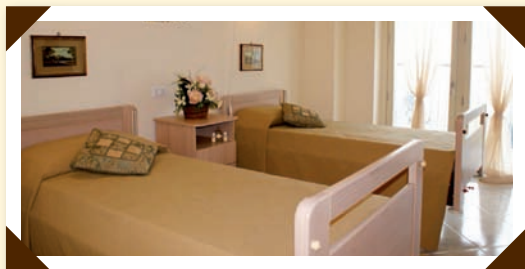

Nucleo "**Cure Intermedie**", di assistenza post-acuta (A.P.A.) ad alta intensità assistenziale.

RESIDENZA ISPRA RELAIS

La R.S.A. **Ispra Relais** ad Ispra (VA) è una Residenza per la Terza Età dotata di ogni comfort e di assistenza continuativa, immersa nella verde tranquillità del Lago Maggiore. Ideale per lungodegenze come per periodi di vacanza protetta. Sempre con il supporto di tutto ciò di cui necessita una persona anziana.



RESIDENZA GIARDINO

La R.S.A. **Residenza Giardino** è una piacevole struttura specializzata nell'ospitalità delle persone anziane. Situata vicino a Ponte Tresa, ridente posizione, a 15 Km da Varese e Lugano e 50 da Milano è immersa in una cornice naturale sempreverde, sopra il Lago di Lugano. Un'offerta di servizi esclusivi sia per un soggiorno definitivo che per un periodo di vacanza assistita.

RESIDENZA VILLA SANTA MARIA

La nuova **Residenza Villa Santa Maria**, affacciata sul Lago di Como a Bellano (LC) propone

