

TANTA ASSISTENZA, E UN SORRISO IN PIU'.

Un tratto fondamentale della Residenza Giardino, come delle altre del Gruppo, è la particolare cortesia del personale. Non basta infatti assicurare un alto livello di qualificazione professionale, c'è anche la necessità di persone che vivano il proprio ruolo condividendo con affetto la vita degli ospiti. Perché gli anziani si sentano, in un contesto protetto e familiare, davvero "a casa".

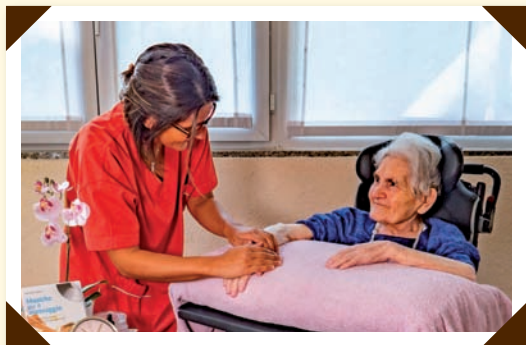

A TAVOLA NON SI INVECCHIA.

Soggiornare alla Residenza Giardino significa avere un'adeguata ospitalità a garanzia di un soggiorno protetto, corredato anche da un'attenzione particolare al servizio di ristorazione che dalla prima colazione alla merenda, dal pranzo alla cena prevede una cura attenta agli aspetti dietetici, mirati ad una corretta alimentazione geriatrica; perchè il momento di stare a tavola per l'anziano sia un appuntamento gradevole, anche per chi segue una dieta particolare.

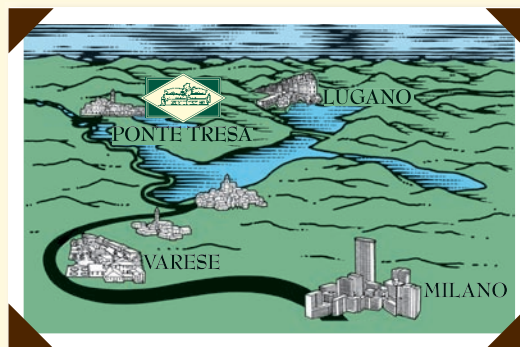

Raggiungere la Residenza Giardino da Milano è davvero semplice:

IN AUTOMOBILE:

Autostrada Milano-Varese (circa 40 Km)
Strada statale Varese - direzione Valganna (15 Km)

IN TRENO:

- Partenza dalla stazione Garibaldi di Milano
- Arrivo alla stazione di Varese

Servizio autista della Residenza su prenotazione

Residenza Giardino

Lavena Ponte Tresa (VA) Via delle Sorgenti, 9
Tel./Fax 0332 523333
residenza.giardino@leresidenze.it

Per informazioni

contattare il nostro "Servizio Accoglienza"
al numero verde 800 39 70 09 oppure
allo 02 58 30 80 80 o direttamente la struttura.

segreteria.direzionale@leresidenze.it

www.leresidenze.it

Accreditata dalla
Regione Lombardia



Residenza Giardino



Vivere la Terza Età con il sostegno di un'accurata assistenza.

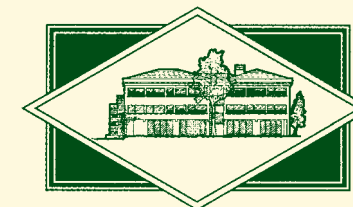

Residenza Giardino
Gruppo Le Residenze

La Residenza Giardino è situata vicino alla florida e commerciale cittadina di Ponte Tresa, in posizione unica, sopra il Lago di Lugano, a soli circa 50 km da Milano e 15 da Varese e Lugano. La struttura, R.S.A.



(residenza sanitaria assistenziale), che fa parte del Gruppo Le Residenze, è specializzata nell'ospitalità di persone anziane che presentano necessità assistenziali di varia entità. Proprio a Loro è dedicata una gamma di servizi che comprende oltre al trattamento alberghiero, l'assistenza medico-infermieristica, 24 ore su 24. Sono queste le caratteristiche che fanno della Residenza Giardino il luogo ideale per un soggiorno definitivo o per chi necessiti di un periodo di vacanza assistita o di sostegno alle famiglie.



L'ASSISTENZA PERSONALIZZATA: IL VALORE DI UN LAVORO D'EQUIPE.

Il nostro obiettivo per la Residenza Giardino è offrire un servizio globale, completo e integrato; fisioterapia e riabilitazione, proposte nelle attrezzate palestre di piano, un'animazione che pur ponendo attenzione ai momenti di socializzazione, viene declinata a seconda delle capacità individuali, ma soprattutto la personalizzazione dei trattamenti assistenziali, sotto la direzione



del responsabile medico, coadiuvato dall'equipe del personale addetto, sono il fondamento portante della struttura. Medici, infermieri, educatori, fisioterapisti, psicomotricisti, A.S.A. (ausiliario socio-assistenziale), O.S.S. (operato-

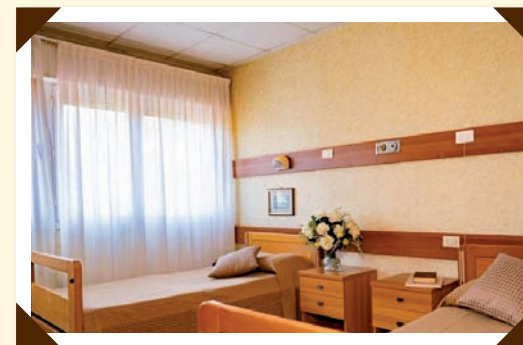

re socio-sanitario), sono le figure professionali che, integrandosi, propongono un soggiorno protetto e sereno, garantito dalla propria professionalità. È attivo il servizio di R.S.A. aperta.

COMFORT E PIACEVOLEZZA DI UN SOGGIORNO IN SPAZI ATTREZZATI.

Alla Residenza Giardino offriamo tutte le comodità e i servizi di una struttura rispondente ai più alti standard di qualità. Camere doppie e singole, confortevoli, letti a tre snodi, tutte con servizio privato, TV, chiamata diretta al personale, saloni e verande, sale da pranzo e salette, ambulatori al piano, infermerie, sala parrucchiera, estetica di base, curati spazi verdi esterni, e la possibilità di delegare piccole commissioni oltre a un pulmino per spostamenti locali e assistenza spirituale.

