

TANTA ASSISTENZA, E UN SORRISO IN PIÙ.

Un tratto distintivo della Residenza al Lago, come delle altre del Gruppo, è la particolare cortesia del personale. Non basta infatti assicurare un alto livello di qualificazione professionale, c'è anche la necessità di persone che vivano il loro ruolo condividendo con affetto la vita degli ospiti. Perché gli anziani si sentano, in un contesto protetto e familiare, davvero "a casa".



A TAVOLA NON SI INVECCHIA.

Alla Residenza al Lago si pone particolare attenzione a tutti gli aspetti della vita degli anziani, in modo da rendere più gradevole il soggiorno. Per esempio, il fatto che gli ospiti abbiano particolari esigenze dietetiche (per esempio celiachia, diabete, ecc.), non vuol dire far rinunciare loro al gusto di mangiare bene, cioè sano, variato e saporito. E così il momento dei pasti diventa un piccolo piacere quotidiano.

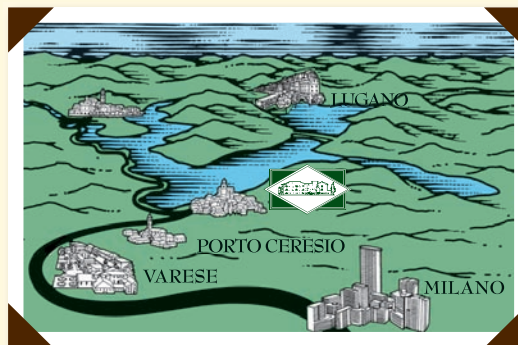

Raggiungere La Residenza al Lago da Milano è davvero semplice:

IN AUTOMOBILE:

Autostrada Milano-Varese (circa 40 Km)
Strada statale Varese - Porto Ceresio (10 Km)

IN TRENO:

- Partenza dalla stazione Garibaldi di Milano
Linea Trenord - Arrivo alla stazione di Porto Ceresio.

Servizio autista della Residenza su prenotazione.

Residenza al Lago

Porto Ceresio (VA) Via Matteotti, 56
Tel./Fax 0332 917580
residenza.lago@leresidenze.it

Per informazioni

contattare il nostro "Servizio Accoglienza"
al numero verde 800 39 70 09 oppure
allo 02 58 30 80 80 o direttamente la struttura.

segreteria.direzionale@leresidenze.it
www.leresidenze.it

Accreditata dalla
Regione Lombardia



Residenza al Lago



Dove la vita scorre protetta e serena.

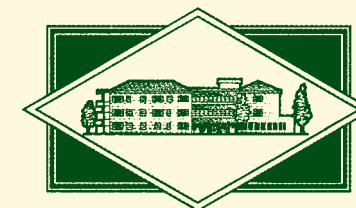

Residenza al Lago
Gruppo Le Residenze

La Residenza al Lago è situata a PortoCeresio, sul lago di Lugano, a circa 50km da Milano, in una tranquilla zona verde. È una struttura particolarmente adatta all'accoglienza di anziani non più autosufficienti o con problemi particolari come la demenza senile e l'Alzheimer, spesso non in grado di svolgere



autonomamente i gesti e le attività principali della vita quotidiana. Per rispondere alle loro necessità, da noi considerate primarie, la Residenza al Lago offre un supporto geriatrico di alto livello, un'assistenza medico-infermieristica 24 ore su 24, oltre alle funzionalità di un confortevole servizio alberghiero. Tutto è concepito e progettato per facilitare, assistere, sostenere gli ospiti in ogni momento della loro giornata e farli vivere al meglio, cercando di migliorare le loro potenzialità e la possibilità di recupero.



VIVERE È PIÙ FACILE, CON UNA VALIDA ASSISTENZA AL FIANCO.

Alla Residenza al Lago l'assistenza medico-infermieristica e di supporto quotidiano seguito da personale addetto, è il fondamento portante. Agli anziani vengono offerte le strutture più adeguate a mantenere e migliorare ogni aspetto psico-fisico e per ogni ospite viene elaborato un piano personalizzato a livello terapeutico, assistenziale e riabilitativo. Per la parte motoria, una attrezzata palestra di fisioterapia e riabilitazione dove, per massima sicurezza, gli ospiti sono seguiti da personale qualificato. Lo stesso accade anche in ogni gesto del vivere quotidiano e nei percorsi attrezzati del giardino. Per mantenere viva la mente e riattivare negli anziani le facoltà assopite, si attua un programma giornaliero educativo-animativo che prevede laboratori manuali, pittura, cucito, pet-therapy, cromoterapia e attività ludiche, tutte supportate da un educatore professionale coadiuvato dal personale assistenziale.

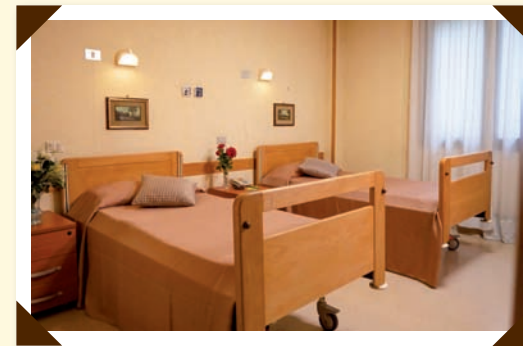

Per i momenti di tranquillità invece, vicinissimi alle camere ci sono salottini con comode poltrone per guardare la tv, socializzare piacevolmente, accogliere i propri familiari. Per gli spostamenti è a disposizione un pulmino. È attivo il servizio di R.S.A. aperta.

ATTREZZATISSIMA PRIVACY.

Data la particolare ricchezza di servizi, la Residenza al Lago si colloca al vertice del comfort per questa categoria. Camere doppie o singole, piacevolmente arredate, tutte con servizio privato e dotate di letti anatomici a tre snodi, telefono, presa TV e chiamata diretta al personale per ricevere assistenza. Tutte le camere sono dotate d'impianto di ossigeno centralizzato. Inoltre sono a disposizione ambulatori, infermerie, una cappella privata e un grande e comodo salone polifunzionale. Sono inoltre presenti tutti i servizi del Gruppo: parrucchiera, estetica, assistenza spirituale, servizio per piccole commissioni.

