

TANTA ASSISTENZA,  
E UN SORRISO IN PIÙ.

Un tratto distintivo della Villa Molina, come delle altre del Gruppo, è la particolare **cortesia del personale**. Non basta infatti assicurare un alto livello di qualificazione professionale, c'è anche la necessità di persone che vivano il loro ruolo condividendo con affetto la vita degli ospiti. Perché gli anziani si sentano, in un contesto protetto e familiare, davvero "a casa".



A TAVOLA NON SI INVECCHIA.

Il servizio di ristorazione della Residenza Villa Molina è curato a livello dietologico senza rinunciare al gusto, dalla prima colazione al pranzo alla merenda e alla cena serale.

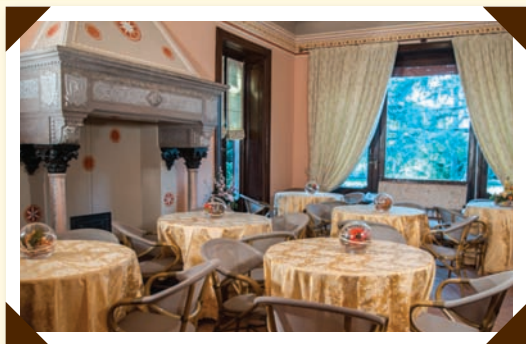

Raggiungere la Residenza Villa Molina è davvero semplice:

IN AUTOMOBILE:

Autostrada Milano-Varese (circa 40 km).  
Strada Statale Varese

IN TRENO:

- Partenza dalla stazione Garibaldi di Milano  
- Arrivo alla stazione di Varese.

Servizio autista della Residenza su prenotazione.

**Residenza Villa Molina**

Via Brunico, 31 - Varese

Tel. e Fax 0332 335519

e-mail: [villamolina@leresidenze.it](mailto:villamolina@leresidenze.it)

**Per informazioni**

contattare il nostro "Servizio Accoglienza"  
al numero verde 800 39 70 09 oppure  
allo 02 58 30 80 80 o direttamente la struttura.

[segreteria.direzionale@leresidenze.it](mailto:segreteria.direzionale@leresidenze.it)  
[www.leresidenze.it](http://www.leresidenze.it)



# Residenza Villa Molina



L'eleganza  
di un'antica dimora:  
dedicata alla  
Terza Età.



Villa Molina

Gruppo Le Residenze



## LA SERENITÀ DI UN SOGGIORNO PROTETTO CON OGNI COMFORT.

La Residenza Villa Molina, dimora storica di incomparabile pregio architettonico, immersa in un parco secolare, nel cuore della "Città giardino" di Varese, sapientemente ristrutturata e dedicata all'accoglienza dell'anziano per soggiorni definitivi, oltre che per vacanza assistita, di convalescenza o di sollievo alla famiglia. Gli alloggi protetti e rispondenti ai più elevati standard previsti nel settore, offrono camere doppie elegantemente arredate, dotate di ogni comfort, tutte con servizio privato, telefono, chiamata diretta al personale, TV, con annesso cucinotto/tisaneria; zona soggiorno, pranzo; ambulatorio, sale, salotti cor-

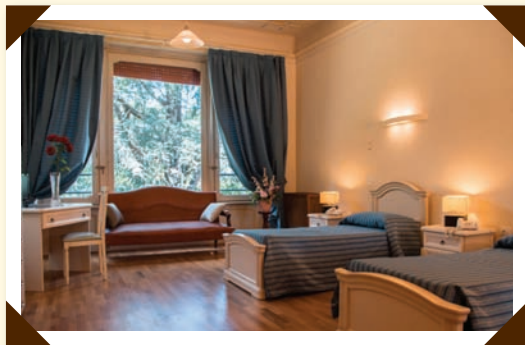

redati da arredi funzionali, pur mantenendo lo charme inalterato della villa d'epoca, oltre a reception, uffici, ampi parcheggi e parco



dotato di eleganti arredi e percorsi protetti. La gamma di servizi comprende un accurato trattamento alberghiero, l'assistenza 24 ore

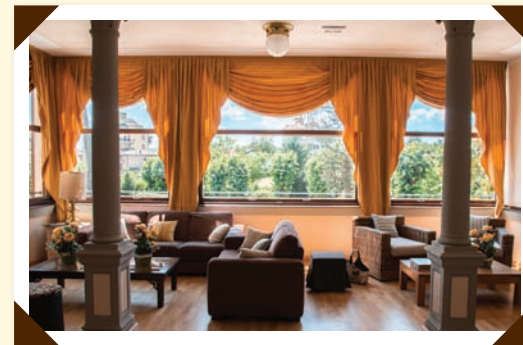

su 24, oltre l'assistenza medico-infermieristica, animazione e fisioterapia. Servizio di estetica di base, parrucchiera, assistenza per piccole commissioni, pulmino per spostamenti. L'ospite a Villa Molina viene accolto e a Lui viene dedicato un Progetto di soggiorno, di sostegno e cura personalizzato secondo le proprie aspettative e necessità, sorretto da personale qualificato, attento ed affettuoso anche nel proporre attività della giornata, declinate a seconda della capacità dell'utente.

## RESIDENZIALITÀ LEGGERA.

È presente la possibilità di usufruire di un contributo voucher per utenti considerati idonei dall'Ats di residenza.

